

ด่วนที่สุด

ที่ กบ ๐๐๒๓.๓/๖๖๖๕



ศาลากลางจังหวัดกระบี่

๙/๑๐ ถนนอุตรกิจ กบ ๘๑๐๐๐

๒๕ ตุลาคม ๒๕๖๔

เรื่อง ขอความร่วมมือแจ้งสถานศึกษาติดตามและสอบถามการใช้จ่ายด้านการศึกษานักเรียนทุนเสมอภาค
เรียน นายอำเภอลำทับ

อ้างถึง ๑. หนังสือกรมส่งเสริมการปกครองท้องถิ่น ด่วนที่สุด ที่ มท ๐๘๑๖.๒/ว ๒๒๕๗ ลงวันที่ ๔ ตุลาคม ๒๕๖๔

๒. หนังสือกรมส่งเสริมการปกครองท้องถิ่น ที่ มท ๐๘๑๖.๒/ว ๑๘๕๖ ลงวันที่ ๒๖ สิงหาคม ๒๕๖๔

สิ่งที่ส่งมาด้วย สำเนาหนังสือกรมส่งเสริมการปกครองท้องถิ่น ด่วนที่สุด ที่ มท ๐๘๑๖.๒/ว ๒๓๙๖
ลงวันที่ ๑๘ ตุลาคม ๒๕๖๔

จำนวน ๑ ชุด

ตามที่ กรมส่งเสริมการปกครองท้องถิ่นร่วมกับกองทุนเพื่อความเสมอภาคทางการศึกษา (กสศ.)
ได้แจ้งผลการจัดสรรเงินอุดหนุนนักเรียนยากจนพิเศษแบบมีเงื่อนไข (นักเรียนทุนเสมอภาค) สังกัดองค์กร
ปกครองส่วนท้องถิ่น กลุ่มต่อเนื่อง และกลุ่มคัดกรองใหม่ ภาคเรียนที่ ๑/๒๕๖๔ นั้น

จังหวัดกระบี่ได้รับแจ้งจากกรมส่งเสริมการปกครองท้องถิ่นว่า ได้รับแจ้งจากกองทุนเพื่อความ
เสมอภาคทางการศึกษา (กสศ.) ในปีการศึกษา ๒๕๖๔ ได้จัดให้มีการวิจัยร่วมกับคณะเศรษฐศาสตร์
มหาวิทยาลัยธรรมศาสตร์ ในการพัฒนาแนวทางการติดตามและสอบถามการใช้จ่ายทุนเสมอภาค ผลต่อการมาเรียน
และการบรรเทาภาระค่าใช้จ่ายของครัวเรือนในภาคเรียนที่ ๑ ปีการศึกษา ๒๕๖๔ เพื่อนำมาปรับปรุงและพัฒนา
แนวทางการช่วยเหลือนักเรียนทุนเสมอภาคในปีการศึกษา ๒๕๖๕ โดยคัดเลือกสุ่มพื้นที่การสำรวจข้อมูลใน
สถานศึกษาสังกัดองค์กรปกครองส่วนท้องถิ่น จำนวน ๔๑ โรงเรียน ครอบคลุมองค์กรปกครองส่วนท้องถิ่น
จำนวน ๓๒ แห่ง จึงขอให้อำเภอแจ้งองค์กรปกครองส่วนท้องถิ่นดำเนินการ ดังนี้

๑. แจ้งสถานศึกษาที่มีรายชื่อให้ดำเนินการสำรวจเพื่อติดตาม และสอบถามการใช้จ่าย
ด้านการศึกษานักเรียนทุนเสมอภาค โดยครูประจำชั้นบันทึกผ่านระบบ dla.thaieduforall.org ระหว่างวันที่
๒๐ ตุลาคม - ๓๐ พฤศจิกายน ๒๕๖๔

๒. สนับสนุน และกำกับการบันทึกข้อมูลการติดตามและสอบถามการใช้จ่ายด้านการศึกษา
นักเรียนทุนเสมอภาคของสถานศึกษา พร้อมทั้งสร้างความเข้าใจแนวทางการติดตามและขั้นตอนการใช้งานระบบ
สารสนเทศให้สถานศึกษาทราบ

รายละเอียดปรากฏตามสิ่งที่ส่งมาด้วย

จึงเรียนมาเพื่อพิจารณาดำเนินการต่อไป

ขอแสดงความนับถือ

(นายสาโรจน์ ไชยมาตฺร)

สำนักงานส่งเสริมการปกครองท้องถิ่นจังหวัดกระบี่ องค์กรจังหวัดกระบี่ ปฏิบัติราชการแทน

กลุ่มงานส่งเสริมและพัฒนาท้องถิ่น

ผู้ว่าราชการจังหวัดกระบี่

โทร./โทรสาร ๐ ๗๕๖๒ ๒๔๓๗

ด่วนที่สุด

ที่ มท ๐๘๑๖.๒/ว ๒๓๓๖



๑๘ ตุลาคม ๒๕๖๔

ราชอาณาจักรไทย
เลขรับ... 10800
วันที่... ๒๑ ต.ค. ๒๕๖๔
เวลา.....

กรมส่งเสริมการปกครองท้องถิ่น

ถนนนครราชสีมา กทม. ๑๐๓๐๐
สำนักงานท้องถิ่นจังหวัดกระบี่

เลขที่ 007974

วันที่ ๒๑ ตุลาคม ๒๕๖๔

เวลา.....

เรื่อง ขอความร่วมมือแจ้งสถานศึกษาติดตามและสอบถามการใช้จ่ายด้านการศึกษานักเรียนทุนเสมอภาค
เรียน ผู้ว่าราชการจังหวัด

- อ้างถึง ๑. หนังสือกรมส่งเสริมการปกครองท้องถิ่น ด่วนที่สุด ที่ มท ๐๘๑๖.๒/ว ๒๕๕๗ ลงวันที่ ๔ ตุลาคม ๒๕๖๔
๒. หนังสือกรมส่งเสริมการปกครองท้องถิ่น ที่ มท ๐๘๑๖.๒/ว ๑๘๔๖ ลงวันที่ ๒๖ สิงหาคม ๒๕๖๔

สิ่งที่ส่งมาด้วย สำเนาหนังสือกองทุนเพื่อความเสมอภาคทางการศึกษา ที่ กสศ ๐๔/๔๒๔๔/๒๕๖๔
ลงวันที่ ๑๒ ตุลาคม ๒๕๖๔ จำนวน ๑ ชุด

ตามที่ กรมส่งเสริมการปกครองท้องถิ่นร่วมกับกองทุนเพื่อความเสมอภาคทางการศึกษา (กสศ.)
ได้แจ้งผลการจัดสรรเงินอุดหนุนนักเรียนยากจนพิเศษแบบมีเงื่อนไข (นักเรียนทุนเสมอภาค) สังกัดองค์กร
ปกครองส่วนท้องถิ่น กลุ่มต่อเนื่อง และกลุ่มคัดกรองใหม่ ภาคเรียนที่ ๑/๒๕๖๔ นั้น

กรมส่งเสริมการปกครองท้องถิ่น ได้รับแจ้งจากกองทุนเพื่อความเสมอภาคทางการศึกษา (กสศ.)
ในปีการศึกษา ๒๕๖๔ ได้จัดให้มีการวิจัยร่วมกับคณะเศรษฐศาสตร์ มหาวิทยาลัยธรรมศาสตร์ ในการพัฒนาแนวทางการ
ติดตามและสอบถามการใช้จ่ายทุนเสมอภาค ผลต่อการมาเรียน และการบรรเทาภาระค่าใช้จ่ายของครัวเรือน
ในภาคเรียนที่ ๑ ปีการศึกษา ๒๕๖๔ เพื่อนำมาปรับปรุงและพัฒนาแนวทางการช่วยเหลือนักเรียนทุนเสมอภาค
ในปีการศึกษา ๒๕๖๕ โดยคัดเลือกสุ่มพื้นที่การสำรวจข้อมูลในสถานศึกษาสังกัดองค์กรปกครองส่วนท้องถิ่น
จำนวน ๔๑ โรงเรียน ครอบคลุมองค์กรปกครองส่วนท้องถิ่น จำนวน ๓๒ แห่ง ขอความร่วมมือจังหวัดแจ้งองค์กร
ปกครองส่วนท้องถิ่นดำเนินการ ดังนี้

๑. แจ้งสถานศึกษาที่มีรายชื่อให้ดำเนินการสำรวจเพื่อติดตาม และสอบถามการใช้จ่าย
ด้านการศึกษานักเรียนทุนเสมอภาค โดยครูประจำชั้นบันทึกข้อมูลการติดตามและสอบถามการใช้จ่ายด้านการศึกษา
๒๐ ตุลาคม - ๓๐ พฤศจิกายน ๒๕๖๔

๒. สนับสนุน และกำกับการบันทึกข้อมูลการติดตามและสอบถามการใช้จ่ายด้านการศึกษา
นักเรียนทุนเสมอภาคของสถานศึกษา พร้อมทั้งสร้างความเข้าใจแนวทางการติดตามและขั้นตอนการใช้งานระบบ
สารสนเทศให้สถานศึกษาทราบ

รายละเอียดปรากฏตามสิ่งที่ส่งมาด้วย

จึงเรียนมาเพื่อโปรดพิจารณา

ขอแสดงความนับถือ

(นายทวี เสริมภักดีกุล)

รองอธิบดี ปฏิบัติราชการแทน
อธิบดีกรมส่งเสริมการปกครองท้องถิ่น

กองส่งเสริมและพัฒนากิจการศึกษาท้องถิ่น

โทรศัพท์ ๐ ๒๒๔๑ ๙๐๐๐ ต่อ ๕๓๒๔

โทรสาร ๐ ๒๒๔๑ ๙๐๒๑-๓ ต่อ ๓๑๘

ไปรษณีย์อิเล็กทรอนิกส์ saraban@dla.go.th

บัญชีรายชื่อจังหวัดที่ขอความร่วมมือแจ้งสถานศึกษาติดตามและสอบถามการใช้จ่าย

ด้านการศึกษานักเรียนทุนเสมอภาค

แนบท้ายหนังสือกรมส่งเสริมการปกครองท้องถิ่น ด่วนที่สุด ที่ มท ๐๘๑๖.๒/ว ๒๓๙๖ ลงวันที่ ๑๘ ตุลาคม ๒๕๖๔

๑. กระบี่
๒. ขอนแก่น
๓. เชียงราย
๔. เชียงใหม่
๕. ตรัง
๖. นครพนม
๗. นครราชสีมา
๘. นราธิวาส
๙. ภูเก็ต
๑๐. มุกดาหาร
๑๑. สกลนคร
๑๒. สงขลา
๑๓. สุพรรณบุรี
๑๔. สุรินทร์
๑๕. หนองบัวลำภู
๑๖. อุบลราชธานี



กรมส่งเสริมการปกครองท้องถิ่น
 เลขรับ.....46893.....
 วันที่ 14 ต.ค. 2564
 เวลา.....

ที่ กสศ ๐๔/๔๒๔๔/๒๕๖๔

๑๒ ตุลาคม ๒๕๖๔

เรื่อง ขอความอนุเคราะห์สถานศึกษาติดตามและสอบถามการใช้จ่ายด้านการศึกษานักเรียนทุนเสมอภาค
 เรียน อธิบดีกรมส่งเสริมการปกครองท้องถิ่น

กรมการศึกษานอกโรงเรียน
 เลขรับ.....1631.....
 วันที่ 14 ต.ค. 2564
 เวลา.....11:04.....

- สิ่งที่ส่งมาด้วย
๑. รายชื่อสถานศึกษาเพื่อติดตามและสอบถามการใช้จ่ายด้านการศึกษา
 ๒. แนวทางการติดตามและขั้นตอนการใช้งานระบบสารสนเทศ
 ๓. แบบฟอร์มการติดตามและสอบถามการใช้จ่ายด้านการศึกษานักเรียนทุนเสมอภาค

ตามที่กรมส่งเสริมการปกครองท้องถิ่น (สอ.) และกองทุนเพื่อความเสมอภาคทางการศึกษา (กสศ.) ได้จัดทำบันทึกข้อตกลงความร่วมมือเพื่อดำเนินโครงการจัดสรรเงินอุดหนุนนักเรียนยากจนพิเศษแบบมีเงื่อนไข เมื่อวันที่ ๔ เมษายน ๒๕๖๒ ความทราบแล้วนั้น

ปีการศึกษา ๒๕๖๔ กสศ. จัดให้มีการวิจัยร่วมกับคณะเศรษฐศาสตร์ มหาวิทยาลัยธรรมศาสตร์ ในการพัฒนาแนวทางการติดตามและสอบถามการใช้จ่ายด้านการศึกษาที่เกี่ยวข้องกับการใช้จ่ายทุนเสมอภาค ผลต่อการมาเรียนและการบรรเทาภาระค่าใช้จ่ายของครัวเรือนในภาคเรียนเรียนที่ ๑ ปีการศึกษา ๒๕๖๔ เพื่อนำมาปรับปรุงและพัฒนาแนวทางการช่วยเหลือนักเรียนทุนเสมอภาคในปีการศึกษา ๒๕๖๕ โดยคัดเลือกกลุ่มพื้นที่การสำรวจข้อมูลในสถานศึกษาสังกัด อปท. จำนวน ๔๑ โรงเรียน ครอบคลุมองค์กรปกครองส่วนท้องถิ่น จำนวน ๓๒ แห่ง ในครั้งนี้ กสศ. จึงขอความอนุเคราะห์ สอ. แจ้งองค์กรปกครองส่วนท้องถิ่นและสถานศึกษา ดังนี้

๑) แจ้งสถานศึกษาที่มีรายชื่อให้ดำเนินการสำรวจเพื่อติดตามและสอบถามการใช้จ่ายด้านการศึกษานักเรียนทุนเสมอภาค โดยครูประจำชั้นบันทึกผ่านระบบ dla.thaieduforall.org ระหว่างวันที่ ๒๐ ตุลาคม - ๓๐ พฤศจิกายน ๒๕๖๔ รายชื่อสถานศึกษาตามสิ่งที่ส่งมาด้วย ๑

๒) องค์กรปกครองส่วนท้องถิ่นสนับสนุนและกำกับการบันทึกข้อมูลการติดตามและสอบถามการใช้จ่ายด้านการศึกษานักเรียนทุนเสมอภาคของสถานศึกษา พร้อมทั้งสร้างความเข้าใจแนวทางการติดตามและขั้นตอนการใช้งานระบบสารสนเทศให้สถานศึกษาทราบ รายละเอียดตามสิ่งที่ส่งมาด้วย ๒ และ ๓

จึงเรียนมาเพื่อโปรดพิจารณาให้ความอนุเคราะห์ จะขอบคุณยิ่ง

ขอแสดงความนับถือ

ไกรยส ภัทราวาท

(นายไกรยส ภัทราวาท)

กองส่งเสริมและติดตาม
 การจัดการศึกษาท้องถิ่น
 เลขรับ.....4857.....
 วันที่ 14 ต.ค. 2564
 เวลา.....

รองผู้จัดการกองทุนเพื่อความเสมอภาคทางการศึกษา

ปฏิบัติกรแทนผู้จัดการกองทุนเพื่อความเสมอภาคทางการศึกษา

สำนักบริหารเงินอุดหนุนผู้ขาดแคลนทุนทรัพย์ โทร. ๐๒ - ๐๗๙๕๔๗๕ กต ๑



รายชื่อสถานศึกษา สังกัดองค์กรปกครองส่วนท้องถิ่น (อปท.)
 เพื่อติดตามและสอบถามการใช้จ่ายด้านการศึกษาของนักเรียนทุนเสมอภาค
 ประจำปีภาคเรียนที่ 1 ปีการศึกษา 2564

ที่	จังหวัด	อำเภอ	อปท.	รหัสสถานศึกษา	ชื่อสถานศึกษา
1	กระบี่	ลำทับ	ทต.ลำทับ	3081200701	รร.เทศบาลลำทับ
2	ขอนแก่น	เมืองขอนแก่น	อบจ.ขอนแก่น	3040100106	รร.พิศาลปัญญวิทยา
3	ขอนแก่น	เมืองขอนแก่น	อบจ.ขอนแก่น	3040100113	รร.สีชมพูศึกษา
4	ขอนแก่น	เมืองขอนแก่น	ทต.ท่าพระ	3040201301	รร.เทศบาลท่าพระ
5	ขอนแก่น	เมืองขอนแก่น	ทต.บ้านเปิด	3040201401	รร.เทศบาลบ้านเปิด
6	ขอนแก่น	พล	ทม.เมืองพล	3040200202	รร.เทศบาลศรีเมืองพลประชานุเคราะห์
7	ขอนแก่น	พล	อบต.โนนข่า	3040300701	รร.องค์การบริหารส่วนตำบลโนนข่า
8	เชียงราย	แม่จัน	อบต.ศรีคำ	3057300401	รร.องค์การบริหารส่วนตำบลศรีคำ (บ้านเวียงสา)
9	เชียงใหม่	เมืองเชียงใหม่	ทน.เชียงใหม่	3050200108	รร.เทศบาลวัดศรีปิงเมือง
10	ตรัง	ห้วยยอด	ทต.ห้วยยอด	3092200301	รร.เทศบาลห้วยยอดวิทยา
11	นครพนม	ธาตุพนม	ทต.น้ำก่ำ	3048200501	รร.อนุบาลเทศบาลตำบลน้ำก่ำ
12	นครราชสีมา	เมืองนครราชสีมา	อบจ.นครราชสีมา	3030100122	รร.สีคิ้ว"สวัสดีผดุงวิทยา"
13	นครราชสีมา	เมืองนครราชสีมา	อบจ.นครราชสีมา	3030100134	รร.โนนไทยคุรุอุปถัมภ์
14	นครราชสีมา	เมืองนครราชสีมา	อบจ.นครราชสีมา	3030100150	รร.กฤษณาวิทยา
15	นครราชสีมา	เมืองนครราชสีมา	อบจ.นครราชสีมา	3030100154	รร.หนองหัว้าพิทยาสรรค์
16	นครราชสีมา	เมืองนครราชสีมา	อบจ.นครราชสีมา	3030100155	รร.วัดประชานิมิตร
17	นครราชสีมา	โนนสูง	ทต.ตลาดแค	3030200701	รร.เทศบาลตลาดแค
18	นราธิวาส	เมืองนราธิวาส	ทม.นราธิวาส	3096200101	รร.เทศบาล 1 ถนนภูผาภักดี
19	นราธิวาส	เมืองนราธิวาส	ทม.นราธิวาส	3096200102	รร.เทศบาล 2 บ้านบาละฮิเล
20	นราธิวาส	สุไหโง-ลก	ทม.สุไหโง-ลก	3096200201	รร.เทศบาล 1 ราษฎรบำรุง
21	นราธิวาส	บาเจาะ	อบต.ลุโละสาวอ	3096300101	รร.อนุบาลประจำตำบลลุโละสาวอ
22	ภูเก็ต	เมืองภูเก็ต	อบจ.ภูเก็ต	3083100102	รร.องค์การบริหารส่วนจังหวัดเมืองภูเก็ต
23	ภูเก็ต	เมืองภูเก็ต	ทน.ภูเก็ต	3083200106	รร.เทศบาลพิบูลสวัสดิ์
24	ภูเก็ต	เมืองภูเก็ต	ทต.กะรน	3083200601	รร.เทศบาลวัดกิตติสังฆาราม
25	มุกดาหาร	เมืองมุกดาหาร	ทม.มุกดาหาร	3049200101	รร.ทีโอเอวิทยา (เทศบาล 1 วัดคำสายทอง)

รายชื่อสถานศึกษา สังกัดองค์กรปกครองส่วนท้องถิ่น (อปท.)
เพื่อติดตามและสอบถามการใช้จ่ายด้านการศึกษานักเรียนทุนเสมอภาค
ประจำภาคเรียนที่ 1 ปีการศึกษา 2564

ที่	จังหวัด	อำเภอ	อปท.	รหัสสถานศึกษา	ชื่อสถานศึกษา
26	สกลนคร	เมืองสกลนคร	ทน.สกลนคร	3047200103	รร.มัธยมศึกษาเทศบาล 3 ยุติธรรมวิทยา
27	สกลนคร	เมืองสกลนคร	ทต.เชียงเครือ	3047200801	รร.เทศบาลตำบลเชียงเครือ
28	สกลนคร	ส่องดาว	ทต.ส่องดาว	3047200901	รร.เทศบาลส่องดาว
29	สงขลา	เมืองสงขลา	ทน.สงขลา	3090200102	รร.เทศบาล 2 อ่อนอุทิศ
30	สงขลา	หาดใหญ่	ทน.หาดใหญ่	3090200203	รร.เทศบาล 3 โศภณพิทยาคุณานุสรณ์
31	สงขลา	หาดใหญ่	ทต.พะตง	3090200401	รร.เทศบาล 1 ชุมชนบ้านอุดมทอง
32	สุพรรณบุรี	เมืองสุพรรณบุรี	ทม.สุพรรณบุรี	3072200101	รร.เทศบาล 1 วัดประดู่สาร
33	สุพรรณบุรี	เมืองสุพรรณบุรี	ทม.สุพรรณบุรี	3072200102	รร.เทศบาล 2 วัดปราสาททอง
34	สุพรรณบุรี	เมืองสุพรรณบุรี	ทม.สุพรรณบุรี	3072200104	รร.เทศบาล 4 วัดศรีบัวบาน
35	สุรินทร์	ศีขรภูมิ	ทต.ผักไหม	3032200501	รร.อนุบาลเทศบาลตำบลผักไหม
36	สุรินทร์	สนม	ทต.แคน	3032200601	รร.เทศบาลตำบลแคน
37	หนองบัวลำภู	เมืองหนองบัวลำภู	อบจ.หนองบัวลำภู	3039100102	ร.องค์การบริหารส่วนจังหวัดหนองบัวลำภู ๑ บ้านวังหมื่น
38	อุบลราชธานี	เมืองอุบลราชธานี	อบจ.อุบลราชธานี	3034100103	รร.เหล่างามพิทยาคม
39	อุบลราชธานี	เมืองอุบลราชธานี	อบจ.อุบลราชธานี	3034100108	รร.ห้วยข่าพิทยาคม
40	อุบลราชธานี	เมืองอุบลราชธานี	ทน.อุบลราชธานี	3031200101	รร.เทศบาลบูรพาอุบล
41	อุบลราชธานี	วารินชำราบ	ทม.วารินชำราบ	3034200203	รร.เทศบาลบ้านหนองตาไผ่น

แนวทางการติดตามและขั้นตอนการใช้งานระบบสารสนเทศ สังกัดองค์กรปกครองส่วนท้องถิ่น (อปท.)
เพื่อติดตามและสอบถามการใช้จ่ายด้านการศึกษาของนักเรียนทุนเสมอภาค
ประจำภาคเรียนที่ 1 ปีการศึกษา 2564
ภายใต้ โครงการจัดสรรเงินอุดหนุนนักเรียนยากจนพิเศษแบบมีเงื่อนไข

คำชี้แจงสำคัญ

1. เอกสารฉบับนี้ประกอบด้วย 2 ส่วน ดังนี้
 - 1) แนวทางการติดตามและสอบถามการใช้จ่ายด้านการศึกษาของนักเรียนทุนเสมอภาค
 - 2) ขั้นตอนการใช้งานระบบสารสนเทศ
2. การติดตามและสอบถามการใช้จ่ายด้านการศึกษาของนักเรียนยากจนพิเศษ (ทุนเสมอภาค) ครั้งนี้จะสำรวจข้อมูลเฉพาะนักเรียนทุนเสมอภาค ประจำภาคเรียนที่ 1/2564 ที่มีรายชื่อปรากฏในระบบ DLA เท่านั้น
3. ระบบสารสนเทศจะเปิดให้บันทึกข้อมูลผ่านระบบ dla.thaieduforall.org ระหว่างวันที่ 20 ตุลาคม - 30 พฤศจิกายน 2564
4. สอบถามข้อมูลเพิ่มเติมกับกองทุนเพื่อความเสมอภาคทางการศึกษา
 - 1) EEF Call center หมายเลขโทรศัพท์ : 02-079-5475 กด 1 ในวันและเวลาทำการเวลา 08.30 - 18.00 น.
 - 2) Facebook page : ระบบคัดกรองเพื่อความเสมอภาคโรงเรียน อปท.
 - 3) Line official Account (จ.-ส. เวลา 08.00 - 20.00 น. /อาทิตย์ 09.00 - 16.00 น.) เว้นวันหยุดนักขัตฤกษ์ พิมพ์ค้นหาและเพิ่ม เพื่อนในแอปพลิเคชันไลน์ : @cccthailand หรือ สแกน QR code



1. แนวทางการติดตามและสอบถามการใช้จ่ายด้านการศึกษาของนักเรียนทุนเสมอภาค

- 1) ครูประจำชั้น ตรวจสอบรายชื่อนักเรียนทุนเสมอภาคที่ต้องติดตามและสอบถามข้อมูล ผ่านระบบ dla.thaieduforall.org
- 2) ดาวนโหลด “แบบติดตามและสอบถามค่าใช้จ่าย” จากระบบ dla.thaieduforall.org
- 3) นำ “แบบติดตามและสอบถามค่าใช้จ่าย” สอบถามผู้ปกครอง พร้อมทั้งชี้แจงวัตถุประสงค์ให้ผู้ปกครองรับทราบ ก่อนเริ่มสอบถาม พร้อมกับลงชื่อยินยอมและเต็มใจในการให้ข้อมูล ทั้งนี้ ผู้ปกครองสามารถปฏิเสธไม่ให้ข้อมูลได้ และจะไม่มีผลต่อสถานะการรับทุนแต่อย่างใด
- 4) เมื่อรวบรวมข้อมูลเรียบร้อยแล้ว ให้ครูประจำชั้นบันทึกข้อมูลลงในระบบ dla.thaieduforall.org และเก็บแบบสำรวจไว้ที่สถานศึกษา ไม่ต้องส่งให้ กสศ.
- 5) กรณีที่ไม่สามารถสำรวจได้ครบตามรายชื่อที่ทาง กสศ. ระบุไว้ เช่น ผู้ปกครองไม่ยินยอมหรือไม่สะดวกในการให้ข้อมูล นักเรียนย้าย หรือเหตุผลอื่นๆ เป็นต้น ให้ระบุเหตุผลในระบบ dla.thaieduforall.org

2. การใช้งานระบบสารสนเทศติดตามและสอบถามการใช้จ่ายด้านการศึกษาของนักเรียนทุนเสมอภาค

1. การเข้าใช้งานระบบคัดกรองทุนเสมอภาคโรงเรียนสังกัดองค์กรปกครองส่วนท้องถิ่น

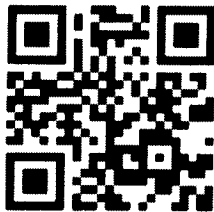

เว็บไซต์ “ระบบคัดกรองนักเรียนทุนเสมอภาค”
dla.thaieduforall.org เท่านั้น

2. การลงชื่อเข้าใช้ระบบ (Login) คุณครูประจำชั้นเข้าใช้งานระบบโดยใช้ User และ Password เดิมที่เคยใช้งานระบบคัดกรองนักเรียนทุนเสมอภาค หากคุณครูท่านใดไม่มี User และ Password ให้แจ้ง Admin โรงเรียนเพื่อทำการลงทะเบียนใหม่ ในกรณีที่คุณครูลืม Password ให้แจ้ง Admin โรงเรียน Reset Password เช่นกัน
3. เมื่อคุณครูเข้าระบบแล้ว จะปรากฏหน้าเมนู 2 ได้แก่ ให้เลือก เมนู “การคัดกรองนักเรียนยากจน”

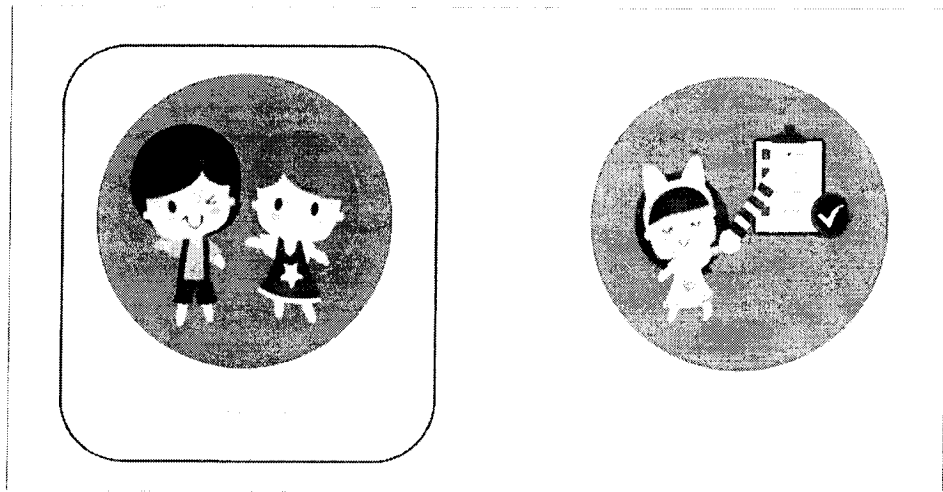

4. จากนั้นให้คุณครูเลือกเมนู แบบฟอร์มนักเรียนยากจน และเลือกเมนู แบบสอบถามการใช้จ่าย

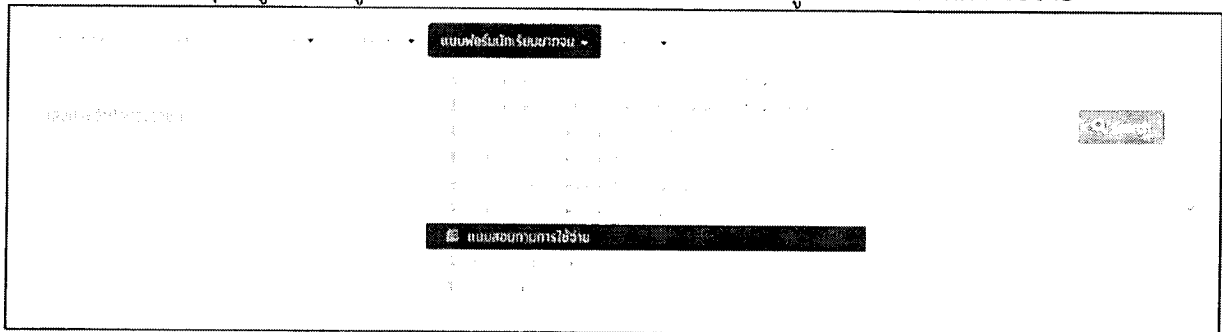

5. เมื่อเลือกเมนู แบบสอบถามการใช้จ่ายแล้ว จะปรากฏหน้าระบบให้คุณครูเลือกระดับชั้นเพื่อดูรายชื่อนักเรียน ที่จะต้องทำการติดตามและสอบถาม

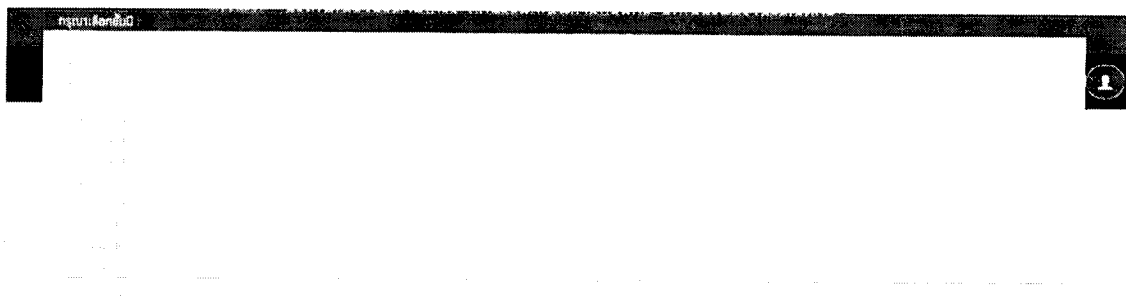

6. เมื่อเลือกระดับชั้นแล้ว จะปรากฏรายชื่อนักเรียนที่จะต้องทำการติดตามและสอบถามการใช้จ่ายด้านการศึกษา และหากต้องการบันทึกข้อมูลจากการสำรวจให้เลือกเมนู “บันทึก” หรือหากต้องการแก้ไขข้อมูลที่เคยบันทึกแล้ว ให้เลือกเมนู “แก้ไข”

แบบฟอร์มการรับสมัครนักเรียน

เลขที่โรงเรียน:

เลขประจำตัวประชาชน:

ชื่อ นามสกุล:

สามารถไปได้กี่คน:

บันทึกแบบฟอร์ม:

หมายเลข:

7. เมื่อบันทึกข้อมูลครั้งแรก ให้เลือกเมนู “บันทึก” หน้าระบบจะปรากฏ เพื่อบันทึกการให้ความยินยอมของผู้ปกครอง พร้อมแนบรูปภาพลายมือชื่อของผู้ปกครอง

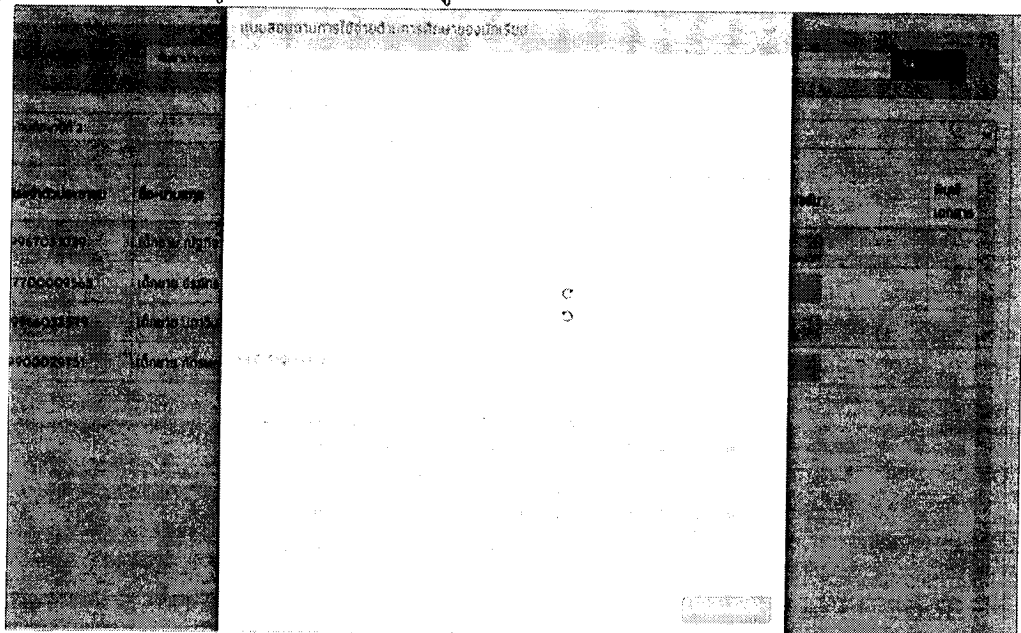

8. การบันทึกข้อมูลแบบสอบถามการใช้งานด้านการศึกษาของนักเรียนทุนเสมอภาค จะประกอบด้วย 15 หัวข้อ คือ 1. ข้อมูลนักเรียน 2. ปัจจุบัน นักเรียนได้รับทุนเสมอภาค จาก กสศ. หรือไม่ 3. ท่านมีความสัมพันธ์กับนักเรียน 4. ระดับการศึกษาสูงสุดของท่าน 5. รายได้ของท่าน เฉลี่ยต่อเดือน 6. ภาคเรียนที่ 1/2564 นักเรียนเรียนหนังสือในรูปแบบไหน 7. กรุณาระบุรายจ่ายสำหรับการเรียน ในภาคเรียนที่ 1/2564 8. กรณีที่ได้รับทุน กสศ. ท่านนำเงินทุนที่ได้จาก กสศ. ไปใช้ในรายการใด 9. นักเรียนชอบเรียนมากน้อยแค่ไหน 10. นักเรียนมีผล

การเรียนที่ผ่านมา เป็นอย่างไร 11. ปกติ นักเรียนได้ทานอาหารเช้าหรือไม่ 12. นักเรียนมีโรคประจำตัวเรื้อรังหรือไม่ 13. ในช่วง 1 เดือนที่ผ่านมา นักเรียน ลาป่วย ลากิจและขาดเรียนกี่วัน 14. ในระหว่างภาคเรียน นักเรียนต้องทำงานหารายได้ 15. กรณีได้รับทุน กสศ. ทำคิดว่านักเรียนมีการเปลี่ยนแปลงอย่างไร เมื่อกรอกข้อมูลแต่ละข้อเรียบร้อยแล้ว ให้กด บันทึก

แบบสอบถามการใช้รายด้านการศึกษาของ

ข้อมูลส่วนตัว (กรอกให้ครบถ้วน)	ชื่อโรงเรียน	เขต/อำเภอ
ชื่อโรงเรียน		
เขต/อำเภอ		
2. ปัจจุบัน นักเรียนได้รับทุนเสมอภาค จาก กสศ. หรือไม่	<input type="radio"/> ใช่ <input type="radio"/> ไม่ใช่	
3. ท่านมีความสัมพันธ์กับบิดามารดา	<input type="radio"/> บิดา มารดา <input type="radio"/> บิดา <input type="radio"/> มารดา <input type="radio"/> บิดา มารดา <input type="radio"/> ไม่มี	
4. ระดับการศึกษาสูงสุดของท่าน	<input type="radio"/> ปริญญาเอก <input type="radio"/> ปริญญาโท <input type="radio"/> ปริญญาตรี <input type="radio"/> อนุปริญญา <input type="radio"/> มัธยมศึกษา	<input type="radio"/> มัธยมศึกษา <input type="radio"/> มัธยมศึกษาตอนต้น <input type="radio"/> มัธยมศึกษาตอนปลาย <input type="radio"/> มัธยมศึกษาตอนต้น <input type="radio"/> มัธยมศึกษาตอนปลาย
5. รายได้ของท่านเฉลี่ยต่อเดือน	<input type="radio"/> 0 - 1000 บาท <input type="radio"/> 1000 - 2000 บาท <input type="radio"/> 2000 - 3000 บาท <input type="radio"/> 3000 - 4000 บาท <input type="radio"/> 4000 - 5000 บาท <input type="radio"/> 5000 - 6000 บาท <input type="radio"/> 6000 - 7000 บาท <input type="radio"/> 7000 - 8000 บาท <input type="radio"/> 8000 - 9000 บาท <input type="radio"/> 9000 - 10000 บาท <input type="radio"/> มากกว่า 10000 บาท	<input type="radio"/> ไม่มี <input type="radio"/> มี <input type="radio"/> ไม่มี <input type="radio"/> มี <input type="radio"/> ไม่มี <input type="radio"/> มี <input type="radio"/> ไม่มี <input type="radio"/> มี <input type="radio"/> ไม่มี <input type="radio"/> มี <input type="radio"/> ไม่มี
6. ภาคเรียนที่ 1/2564 นักเรียน เรียนหนังสือในรูปแบบใด (เลือกได้มากกว่า 1 รายการ)	<input checked="" type="checkbox"/> ออนไลน์ <input type="checkbox"/>	

9. เมื่อบันทึกครบถ้วนแล้ว จะปรากฏแจ้งเตือน “ท่านได้บันทึกข้อมูลเรียบร้อยแล้ว ขอขอบคุณในความร่วมมือ” ให้กด ตกลง

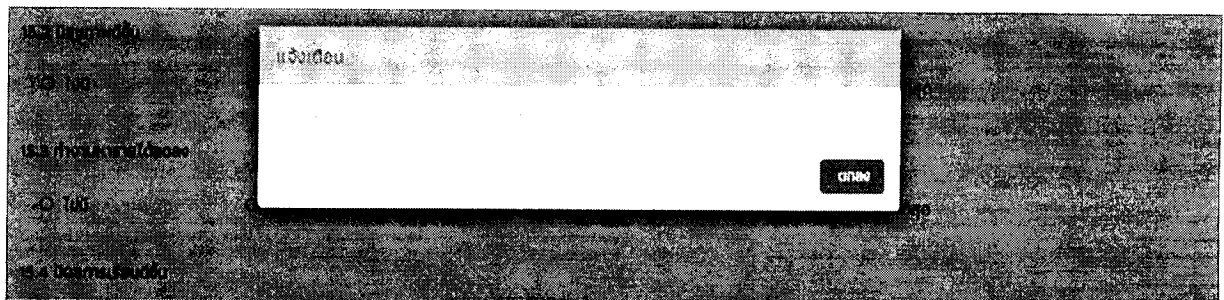

10. เมื่อบันทึกข้อมูลเรียบร้อยแล้ว คุณครูสามารถกดพิมพ์เอกสาร ได้ที่เมนู “พิมพ์เอกสาร”

ระบบฟอร์มอิเล็กทรอนิกส์ภายนอก

เลขประจำตัวประชาชน ชื่อ นามสกุล

สถานศึกษา

บันทึกข้อมูล

11. กรณีที่ผู้ปกครองไม่ยินยอมหรือไม่สะดวกในการให้ข้อมูล นักเรียนย้าย ลาออก ไม่มีตัวตน เป็นต้น สถานศึกษาสามารถระบุสาเหตุได้ผ่านระบบ

ระบบฟอร์มอิเล็กทรอนิกส์ภายนอก

บันทึกข้อมูล

ผู้ปกครองไม่ยินยอม

ผู้ปกครองไม่สะดวก

นักเรียนย้าย

ลาออก

ไม่มีตัวตน

เสร็จสิ้นขั้นตอนการบันทึกข้อมูล
ขอขอบคุณในความร่วมมือ

แบบฟอร์มการติดตามและสอบถามการใช้จ่ายด้านการศึกษาของนักเรียนทุนเสมอภาค สังกัด อปท.
ประจำภาคเรียนที่ 1 ปีการศึกษา 2564

เรียน ผู้ปกครอง

เนื่องด้วยกองทุนเพื่อความเสมอภาคทางการศึกษา (กสศ.) และคณะผู้วิจัยจากคณะเศรษฐศาสตร์ มหาวิทยาลัยธรรมศาสตร์ กำลังดำเนินการวิจัยในหัวข้อ “โครงการวิจัยคัดกรองนักเรียนยากจนด้วยวิธีการวัดรายได้ โดยอ้อมเพื่อการจัดสรรเงินอุดหนุนแบบมีเงื่อนไข ประจำปีการศึกษา 2564” แบบสอบถามนี้ มีวัตถุประสงค์เพื่อติดตามผลการมาเรียน การใช้จ่ายเพื่อการศึกษา และเงินทุนที่ กสศ. จัดสรรให้ ขอให้ผู้ปกครองตอบตามความเป็นจริง

คณะผู้วิจัยขอรับรองว่า จะเก็บรักษาข้อมูลในการตอบแบบสอบถามของท่านไว้เป็นความลับ การเปิดเผยข้อมูลจะอยู่ในกระบวนการวิจัย และผลการวิจัยจะนำเสนอในภาพรวม ไม่ระบุชื่อหรือข้อมูลส่วนตัวของนักเรียนและผู้ปกครองทุกท่าน นอกจากนี้ คำตอบจะไม่มีผลต่อการได้รับ/ไม่ได้รับเงินอุดหนุนที่ กสศ. จัดสรรให้ไปแล้วหรือจะจัดสรรในอนาคต และไม่มีผลกระทบต่อหน้าที่การงานและชีวิตส่วนตัวของนักเรียนและผู้ปกครอง

การให้ความยินยอมในการเก็บรวบรวม ใช้ หรือเปิดเผยข้อมูลส่วนบุคคล

- ข้าพเจ้ายินยอมให้ทางกองทุนเพื่อความเสมอภาคทางการศึกษา (กสศ.) และคณะผู้วิจัยจากคณะเศรษฐศาสตร์ มหาวิทยาลัยธรรมศาสตร์ เก็บรวบรวม ใช้ หรือเปิดเผยข้อมูลส่วนบุคคลนี้ เพื่อวัตถุประสงค์ในการสร้างความเสมอภาคทางการศึกษา การช่วยเหลือ หรือสนับสนุนเงินและค่าใช้จ่ายให้แก่ผู้ขาดแคลนทุนทรัพย์หรือด้อยโอกาส หรือเพื่อการศึกษา วิจัย และพัฒนาองค์ความรู้เพื่อใช้ในการลดความเหลื่อมล้ำทางการศึกษา รวมถึงเพื่อการดำเนินงานอื่น ๆ ให้บรรลุวัตถุประสงค์ตามมาตรา 5 แห่ง พ.ร.บ. กสศ. พ.ศ. 2561 และให้ กสศ. ใช้หรือเปิดเผยข้อมูลนี้แก่ภาคีร่วมดำเนินการวิจัยศึกษา การให้ความยินยอมนี้จะถอนความยินยอมตามกฎหมายเสียเมื่อใดก็ได้ โดยการแจ้งขอลถอนความยินยอมเป็นหนังสือให้ กสศ. และคณะผู้วิจัย พิจารณา

ลงชื่อ ผู้ปกครอง

(.....)

หากมีข้อสงสัยเกี่ยวกับงานวิจัย หรือสอบถามข้อมูลเพิ่มเติม โปรดติดต่อได้ที่
นายันทวัฒน์ พุกษ์สรนันท์ ผู้ประสานงานโครงการวิจัย
เบอร์โทรศัพท์ 064-713-7986
หรือ อีเมล eefresearch@gmail.com

แบบสอบถามการใช้จ่ายเพื่อการศึกษาของนักเรียน

โรงเรียน.....สังกัด.....จังหวัด.....

1. ชื่อนักเรียน.....นามสกุล.....ชั้น.....อายุ.....ปี เพศ.....

เลขบัตรประชาชน 2. ปัจจุบัน นักเรียนได้รับทุนเสมอภาค จากกสศ. หรือไม่ ได้รับ ไม่ได้รับ3. ท่านมีความสัมพันธ์กับนักเรียน แม่ พ่อ ญาติ ผู้ปกครองที่ไม่ใช่พ่อ/แม่/ญาติ4. การศึกษาสูงสุดของท่าน ต่ำกว่าประถม ประถมศึกษา ม.ต้น ม.ปลาย/ปวช. ปวส./ปริญญาตรีขึ้นไป อื่นๆ5. รายได้ของท่าน เฉลี่ยต่อเดือน 3,000 บาท หรือต่ำกว่า 3,001 - 6,000 บาท 6,001 - 9,000 บาท มากกว่า 9,000 บาท

6. ภาคเรียนที่ 1/2564 นักเรียน เรียนหนังสือในรูปแบบไหน (เลือกได้มากกว่า 1 รายการ)

 เรียนที่โรงเรียน เรียนออนไลน์โดยใช้อินเทอร์เน็ต เรียนที่บ้าน ดูจากโทรทัศน์ คุณครูส่งใบงานมาให้

7. กรุณาระบุรายจ่ายสำหรับการเรียน ในภาคเรียนที่ 1/2564

รายการ		จำนวน (บาท)
1. ค่าธรรมเนียมที่โรงเรียนเรียกเก็บ	ต่อเทอม	
2. ค่าเครื่องแบบ/เสื้อผ้าที่ใส่ไปเรียน	ต่อเทอม	
3. ค่าอุปกรณ์การเรียน (สมุด, ปากกา, ดินสอ, ค่าจัดทำรายงาน, ฯ)	ต่อเทอม	
4. ค่าหนังสือเรียน	ต่อเทอม	
5. ค่ากิจกรรมอื่นๆ ที่โรงเรียนจัด (ทัศนศึกษา, เข้าค่าย, กีฬาสี ฯ)	ต่อเทอม	
6. ค่าเรียนพิเศษ	ต่อเทอม	
7. ค่าเดินทางไปโรงเรียน	ต่อเดือน	
8. เงินไปโรงเรียนสำหรับนักเรียน (ค่าขนม, ค่าอาหารกลางวัน ฯ)	ต่อเดือน	
9. ค่าอินเทอร์เน็ต หรือค่าโทรศัพท์ เพื่อใช้เรียนออนไลน์/เรียนที่บ้าน	ต่อเดือน	
10. ค่าซื้อคอมพิวเตอร์ โน้ตบุ๊ก แท็บเล็ต มือถือ		

8. กรณีที่ได้รับทุน กสศ. ท่านนำเงินทุนที่ได้จาก กสศ. ไปใช้ในรายการใด เรียงลำดับ 3 ลำดับแรก

รายการ	ลำดับ
ค่าเดินทางไปโรงเรียน	
ค่าเครื่องแบบ รองเท้า ถุงเท้า หนังสือ และอุปกรณ์การเรียน	
ค่าของใช้ส่วนตัวของนักเรียนที่ไม่เกี่ยวกับการเรียน	
เก็บออมไว้ให้นักเรียน	
ให้เงินนักเรียนไปโรงเรียน	
ค่าใช้จ่ายในครอบครัว (อาหาร ยา ป่วย ชำระหนี้ ฯ)	

ข้อมูลเกี่ยวกับนักเรียน

9. นักเรียนชอบเรียนมากน้อยแค่ไหน น้อยที่สุด น้อย ปานกลาง มาก มากที่สุด
10. นักเรียนมีผลการเรียนที่ผ่านมา เป็นอย่างไร ต้องปรับปรุง ปานกลาง ค่อนข้างดี ดี
11. ปกติ นักเรียนได้ทานอาหารเช้าหรือไม่ ได้ทาน ไม่ได้ทาน
12. นักเรียนมีโรคประจำตัวหรือเจ็บป่วยเรื้อรังหรือไม่ มี ไม่มี
13. ในช่วง 1 เดือนที่ผ่านมา นักเรียนลาป่วย วัน ลากิจ วัน ขาดเรียน วัน
14. ในระหว่างภาคเรียน นักเรียนต้องทำงานหารายได้ ชั่วโมง/สัปดาห์ มีรายได้ บาท/สัปดาห์
15. กรณีที่ได้รับทุน กสศ. ท่านคิดว่านักเรียนมีการเปลี่ยนแปลงอย่างไร

การเปลี่ยนแปลง	ไม่มี	น้อย	ปานกลาง	มาก	มากที่สุด
1. มาเรียนเพิ่มขึ้น					
2. มีสุขภาพดีขึ้น					
3. ทำงานหารายได้ลดลง					
4. มีผลการเรียนดีขึ้น					

ขอขอบพระคุณอย่างสูงที่สละเวลาในการให้ข้อมูล